

Vente par adjudication

30^{ème} édition

Vente du 18 mars 2020



Fédération des Triages
du 8^{ème} arrondissement
d'Yverdon-les-Bains

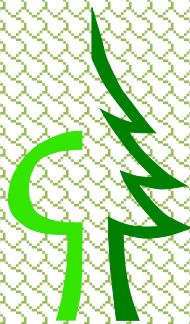

LA FORESTIÈRE

Lausanne
Service des parcs et domaines

**LA FORESTIERE, LA FEDERATION DES TRIAGES DU 8ème
ARRONDISSEMENT ET LA VILLE DE LAUSANNE**

vous invitent à participer

le Mercredi 18 mars 2020 à 14 h 00 (heure précise)

à la maison des forêts lausannoises
Au Boscal

à une vente de lots de bois par adjudication qui portera sur un volume
total de **1'466.43 m³** de bois de service feuillus.

| | |
|--------------|-----------------------|
| Chêne | 488.83 m ³ |
| Erable | 3.61 m ³ |
| Frêne | 629.51 m ³ |
| Hêtre | 327.18 m ³ |
| Merisier | 3.37 m ³ |
| Noyer commun | 4.80 m ³ |
| Orme | 3.14 m ³ |
| Tilleul | 5.99 m ³ |



La marque de la
gestion forestière
responsable

Seuls les produits désignés par un astérisque (*) sont
certifiés FSC 100 % - certificat n° TUVDC-FMCOC-300015,
respectivement PEFC 100 % - certificat n° DC-FM-000025.
Ils proviennent de forêts gérées de manière exemplaire



CONDITIONS GENERALES DE LA VENTE DU 18 MARS 2020

Généralités

- Art. 1. La vente sera consentie séparément pour chaque lot, en bloc, sans garantie de qualité et de vices apparents.
- Art. 2. Certains lots peuvent se trouver sur plusieurs sites.
- Art. 3. Les volumes des lots s'entendent sur écorce et sans déductions.
- Art. 4. L'acheteur est responsable en cas de dégâts occasionnés aux infrastructures existantes par les transporteurs qu'il aurait mandaté.
- Art. 5. L'acquéreur devra s'acquitter du montant total de ses achats, ainsi que de la TVA (7,7% pour la Suisse, les lots destinés à l'export sont exonérés) **et de la contribution à la certification de CHF 1.-/m³ pour les lots certifiés**, dans les 10 jours.
- Art. 6. Les paiements par chèque ne sont pas acceptés.
- Art. 7. Dans tous les cas, faute de garantie bancaire ou de paiement dans les 10 jours après la vente, les lots seront remis en vente.
- Art. 8. Les offres sont faites en francs suisses arrondis au franc entier, hors taxes, pour l'entier du lot, et s'entendent nets de frais de vente.
- Art. 9. Les offres seront ouvertes pour chaque lot et annoncées lors de la séance d'ouverture. De nouvelles offres sont possibles avant l'ouverture du lot. Un acheteur ayant fait une offre préalable peut surenchérir séance tenante, mais il ne peut en aucun cas retirer son offre ou sous-enchérir.
- Art. 10. La vente sera consentie au plus offrant, les vendeurs se réservant le droit de ne pas traiter en cas d'offres jugées insuffisantes.
- Art. 11. En cas d'égalité des offres, les lots seront attribués sur-le-champ par tirage au sort.
- Art. 12. Le bois n'est pas traité contre le liseré. Sur demande expresse de l'acheteur, un traitement peut être effectué au prix de CHF 5.-/m³. Les lots situés sur le territoire de la Ville de Lausanne et dans les zones de source S1 et S2 ne peuvent pas être traités.

Visite

Les bois sont visibles dès la réception du cahier de vente et jusqu'à la vente. Le cahier de vente autorise son porteur à circuler sur les chemins forestiers.

Renseignements complémentaires

Tout renseignement complémentaire peut être demandé auprès de La Forestière :

M. Angelo Ciciulla, agent commercial
Tél. +41 (0)79 688 94 91
e-mail : aci@laforestiere.ch

Mme Françoise Balducci
Tél. +41 (0)21 706 50 28
e-mail : fba@laforestiere.ch

Vous pouvez télécharger le cahier de vente sur le site :
<http://www.laforestiere.ch>

Dépôt des offres

Elles sont à remettre sous enveloppe cachetée à :

La Forestière
société coopérative de
propriétaires et exploitants forestiers
Rte de la Chocolatière 26
Case postale 129
CH-1026 Echandens

- ♣ La mention "Soumission de bois feuillus" doit être inscrite sur l'enveloppe.
- ♣ Les offres remises par acheminement postal doivent parvenir à l'adresse ci-dessus pour le 17 mars 2020 au plus tard.
- ♣ Les offres par courrier électronique sont acceptées jusqu'au 17 mars 2020 à 24h00 au plus tard, à l'adresse : info@laforestiere.ch.
- ♣ Les offres par télécopieur sont également acceptées jusqu'au 17 mars 2020 à 24h00 au plus tard, au no suivant: +41 (0)21 706 50 29.
- ♣ Des offres peuvent également être déposées le jour de la vente, avant la mise en vente de chaque lot.
- ♣ Le dépôt d'une offre implique de la part de l'acheteur l'acceptation de l'ensemble des conditions générales de vente.

Il est recommandé de déposer les offres contenant le **montant total offert pour le lot**, dans une enveloppe séparée pour chaque lot, celles-ci étant rassemblées dans une grande enveloppe.

Modalités de paiement

Paielement à 10 jours net.

Les bois peuvent être enlevés par l'acheteur dès qu'ils sont intégralement payés et que ce dernier a reçu un permis d'enlever établi par le vendeur. Pour mieux assurer la sécurité des bois stockés, tout enlèvement est signifié auprès du service forestier, suffisamment à l'avance. Tout camion non signalé n'est pas autorisé à charger des bois.

Le transporteur chargé de l'enlèvement doit être en possession du permis d'enlever délivré par le vendeur, le défaut de présentation de ce document entraîne l'interdiction de charger.

Nous nous réservons le droit d'appliquer un intérêt de retard de 8% dès le 11^{ème} jour. Le permis d'enlèvement ne sera délivré que lorsque cet intérêt sera réglé.

Délai d'enlèvement des bois

Le 17 juin 2020, sauf indications contraires ou demandes particulières.

Pour le surplus, les usages suisses du commerce du bois brut restent applicables.

Tous les litiges découlant de l'application du présent contrat seront jugés par le Tribunal arbitral de la Bourse suisse du commerce, conformément à la procédure arbitrale arrêtée par cette organisation, à l'exclusion des tribunaux ordinaires, les parties renonçant au for du juge du domicile prévu par l'article 59 de la Constitution fédérale.

Les demandes d'arbitrage seront adressées à la direction de la Bourse suisse du commerce à Zürich.



**ATTESTATION DE L'AUTORISATION
DE CIRCULER SUR LES CHEMINS FORESTIERS
DU TERRITOIRE CANTONAL VAUDOIS
INTERDITS A LA CIRCULATION**

Direction générale
de l'environnement (DGE)
www.vd.ch
Tél. 021 316 61 61 -

| | | | |
|----------------------|--|---|--|
| Titulaire | La Forestière Société coopérative de propriétaires et exploitants forestiers Route de la Chocolatière 26 1026 Echandens | Motif de l'autorisation | Activité de gestion et d'exploitation des biens-fonds forestiers (reconnaissance de lots de bois) |
| Périmètre | Territoire cantonal vaudois | Détenteur de cette attestation | La personne en possession du cahier de vente délivré par La Forestière pour les mises de lots de bois de feuillus |
| Conditions | - | Recommandations | - |
| Bases légales | Art. 15 LFo, 13 OFo et 33 RLVLFo | Validité | Du 02.03.2020 au 18.03.2020 |

Lausanne, le 6 février 2020

p.o *M. Prandjean*

La conservatrice des forêts :
Laurianne Guinnard

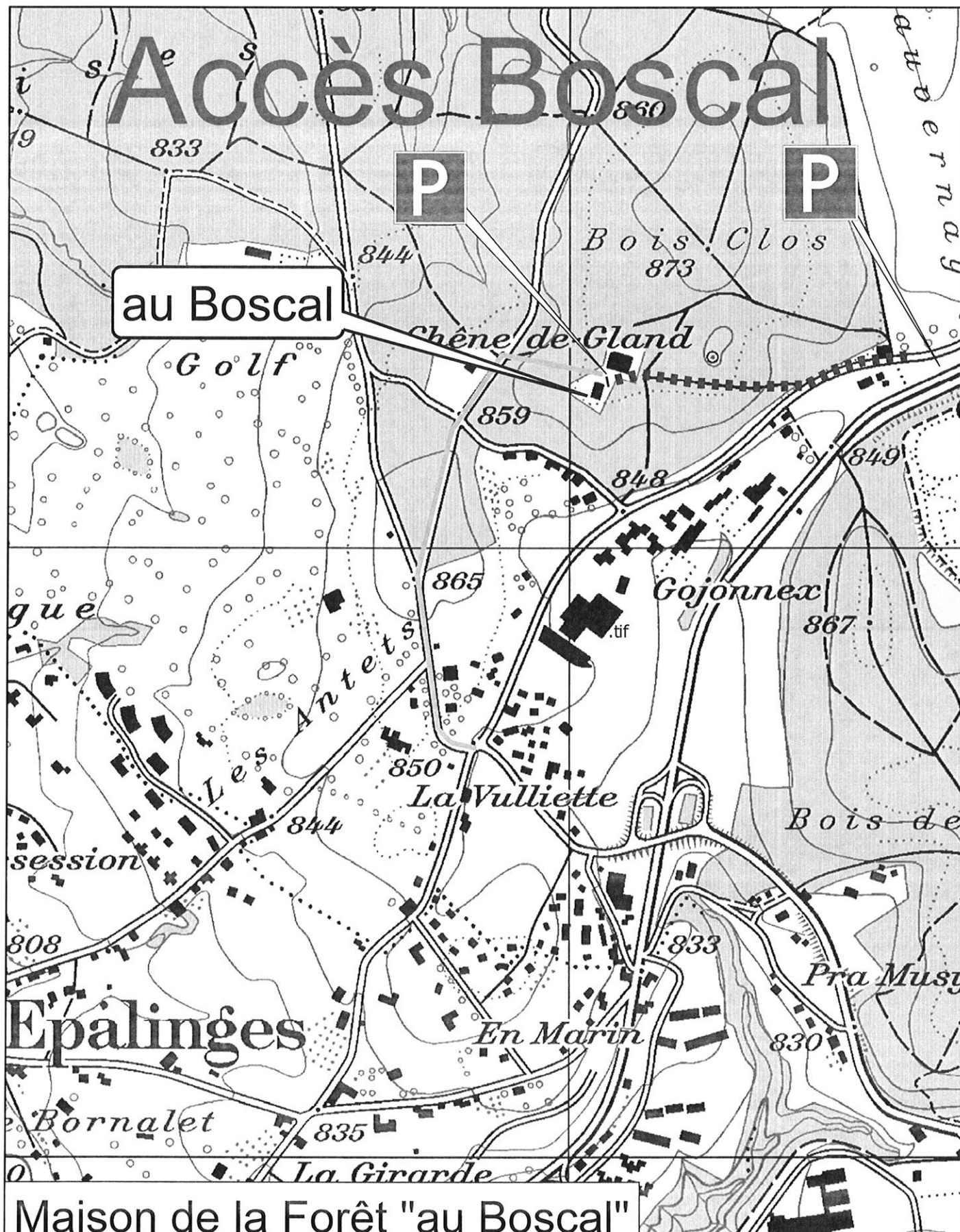

au Boscal

Maison de la Forêt "au Boscal"
 Route des Corbessières 4
 1000 Lausanne 25
 Tél. 021/315.42.77

78. **Légende**

- Accès Boscal à pieds
- Accès Boscal véhicule

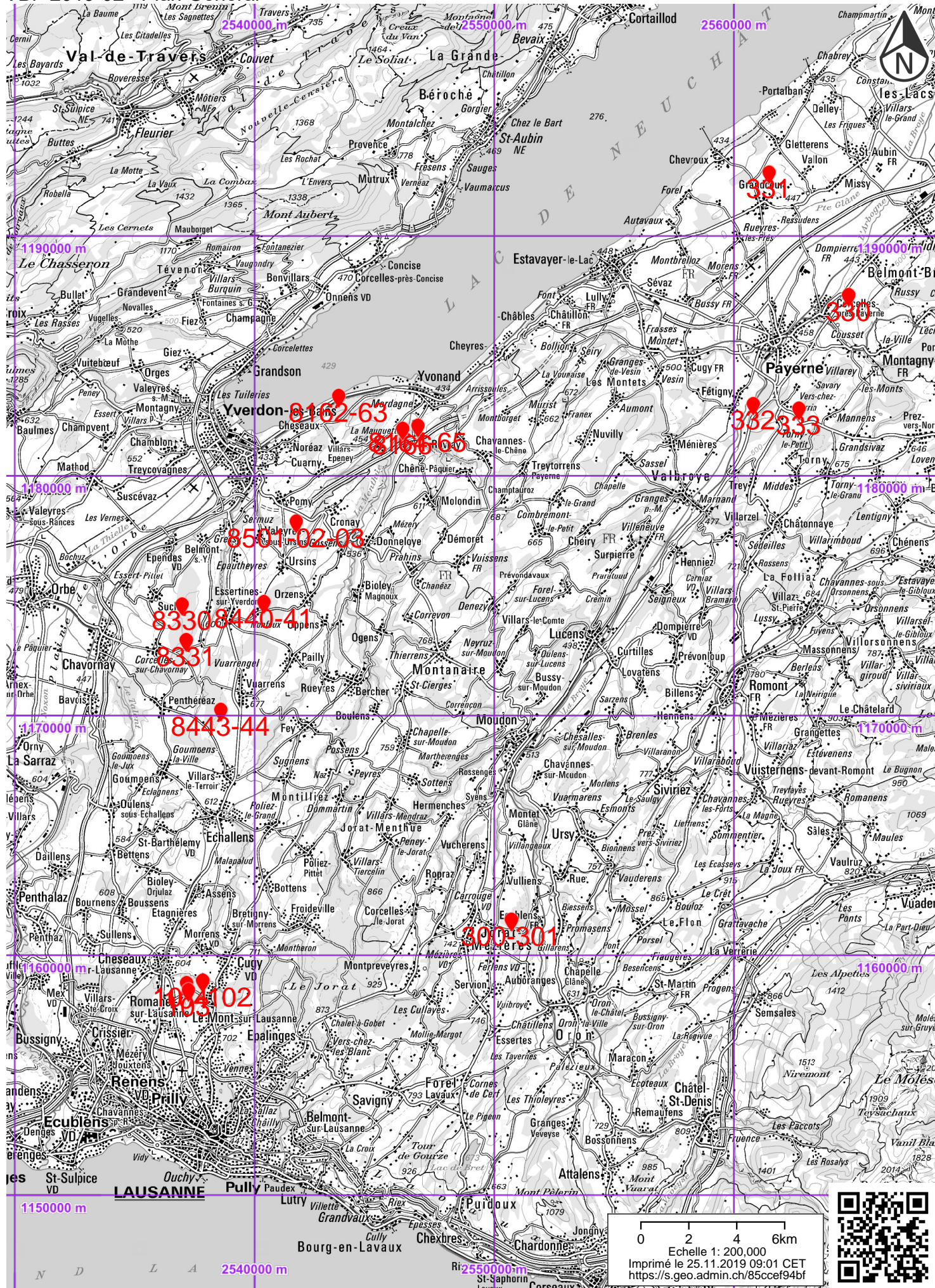

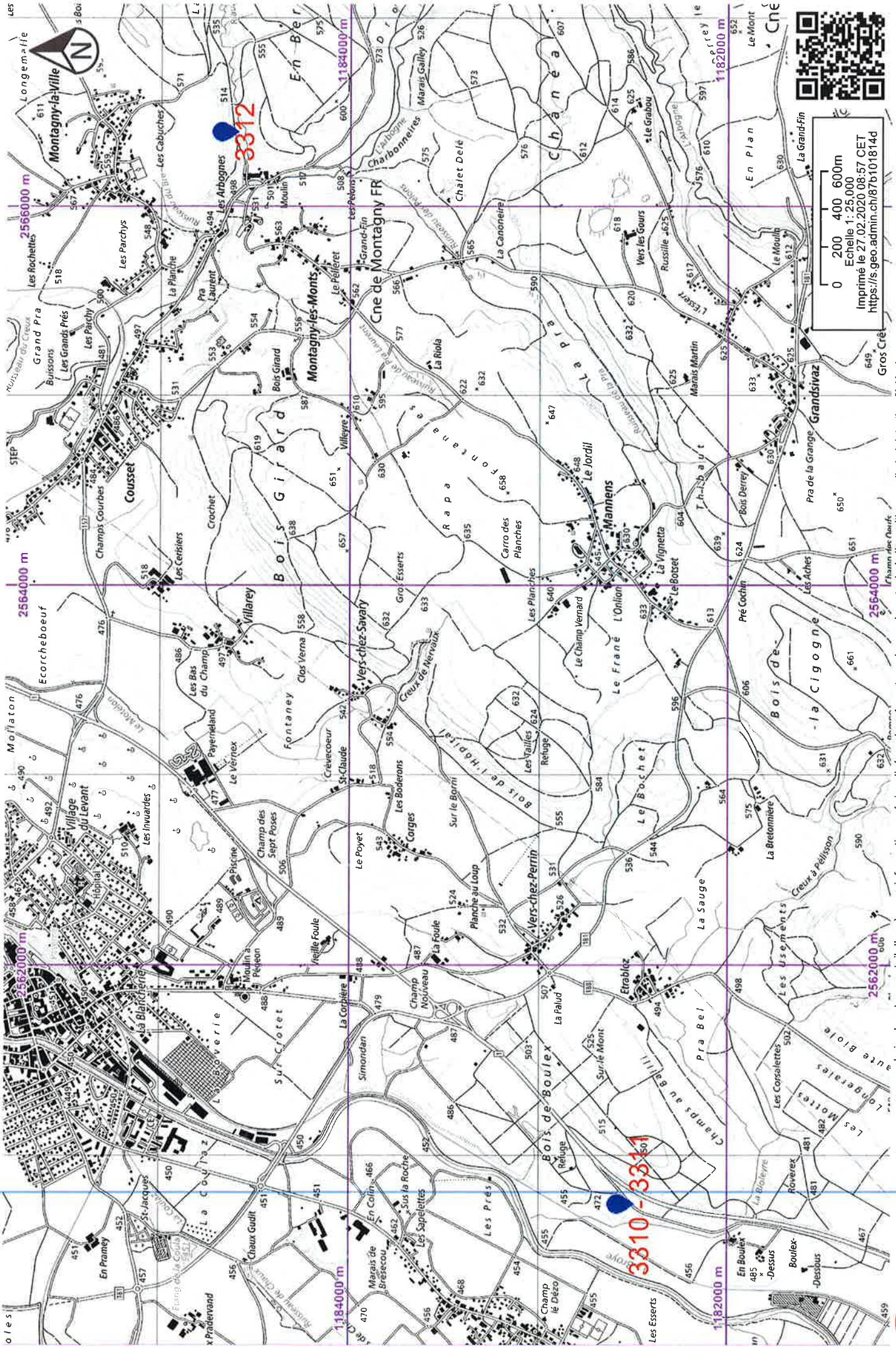

0 200 400 600m
 Echelle 1:25.000
 Imprimé le 27.02.2020 08:57 CET
<https://fs.geo.admin.ch/876101814d>

www.geo.admin.ch est un portail d'accès aux informations géolocalisées, données et services qui sont mis à disposition par l'administration fédérale. Responsabilité: Malgré la grande attention qu'elles portent à la justesse des informations diffusées sur ce site, les autorités fédérales ne peuvent endosser aucune responsabilité quant à la fidélité, à l'exactitude, à l'actualité, à la fiabilité et à l'intégrité de ces informations. Droits d'auteur: autorités de la Confédération suisse. http://www.disclaimer.admin.ch/Informations_juridiques.html
 © swissinnn public an admin ch

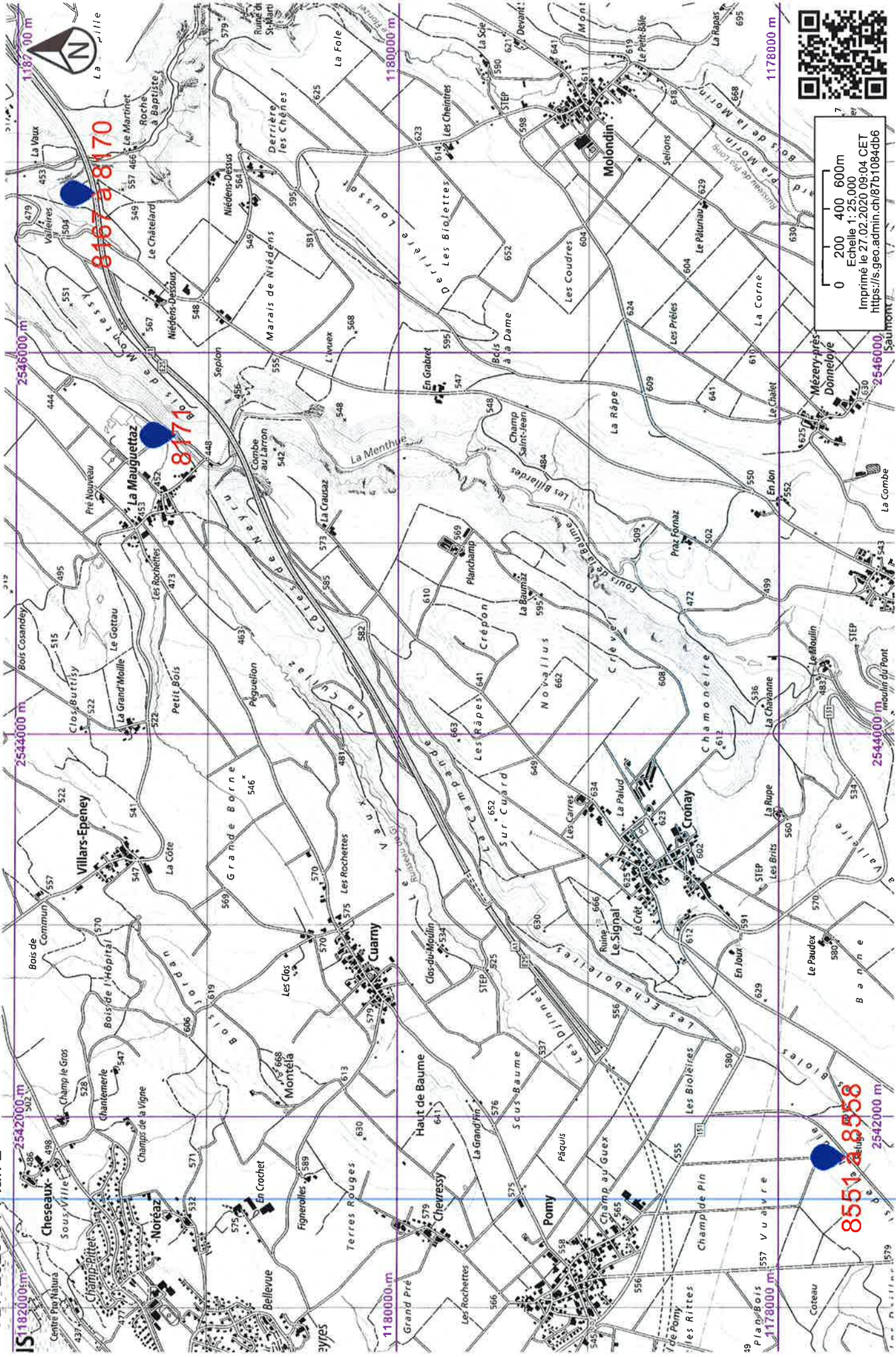

0 200 400 600m
 Echelle 1: 25.000
 Imprimé le 27.02.2020 09:04 CET
<https://s.geo.admin.ch/87b1084db6>

www.geo.admin.ch est un portail d'accès aux informations géolocalisées, données et services qui sont mis à disposition par l'administration fédérale suisse. Responsabilité: Malgré la grande attention qu'elles portent à la justesse des informations diffusées sur ce site, les autorités fédérales ne peuvent endosser aucune responsabilité quant à la fiabilité, à l'exactitude, à l'actualité, à la fiabilité et à l'intégrité de ces informations. Droits d'auteur: autorités de la Confédération suisse. http://www.disclaimer.admin.ch/Informations_Juridiques.html

© swissinfo.ch

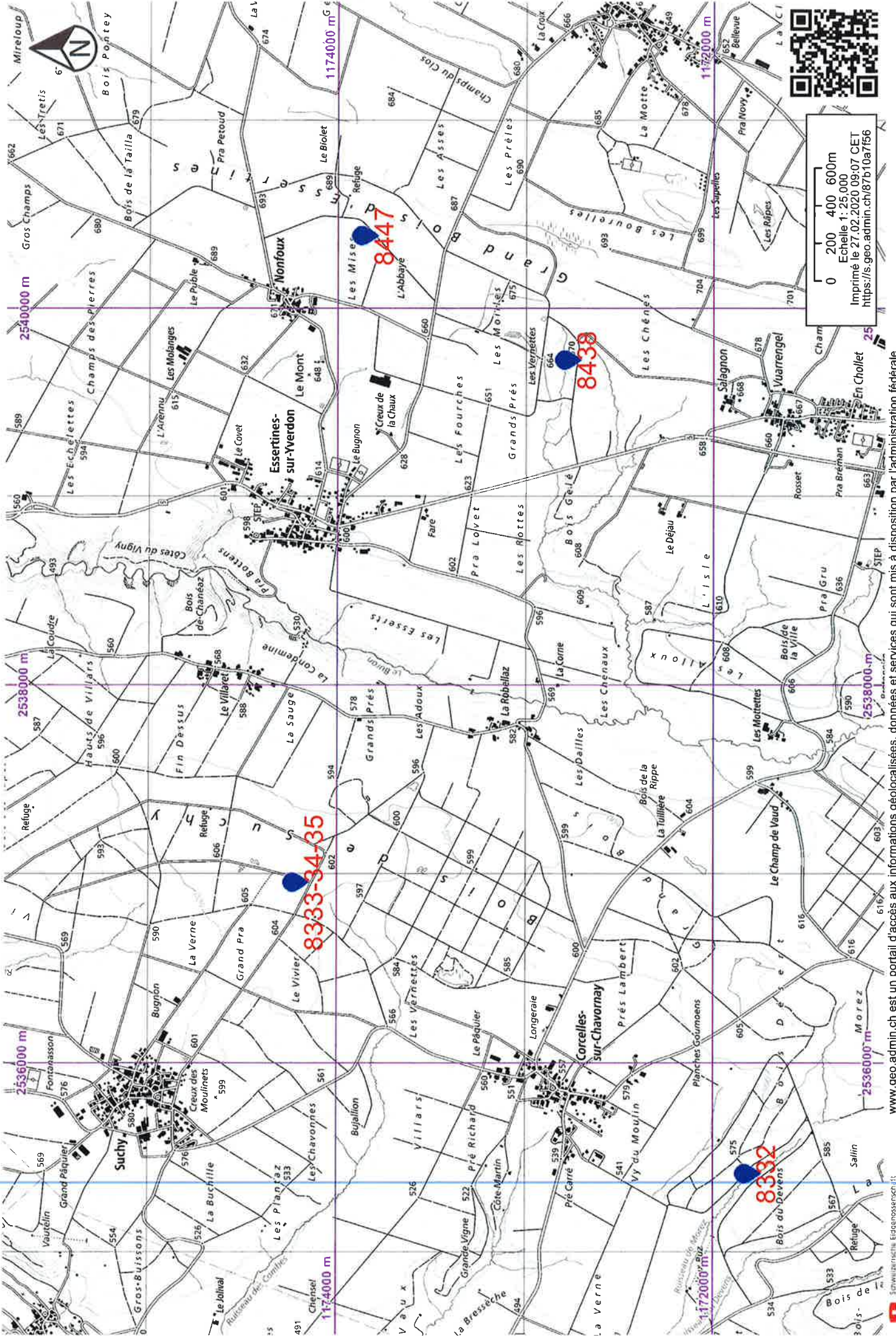

0 200 400 600 m
 Echelle 1: 25.000
 Imprimé le 27.02.2020 09:07 CET
<https://s.geo.admin.ch/87b10a7f56>

www.geo.admin.ch est un portail d'accès aux informations géolocalisées, données et services qui sont mis à disposition par l'administration fédérale. Responsabilité: Malgré la grande attention qu'elles portent à la justesse des informations diffusées sur ce site, les autorités fédérales ne peuvent endosser aucune responsabilité quant à la fidélité, à l'exactitude, à l'actualité, à la fiabilité et à l'inépuisable de ces informations. Droits d'auteur: autorités de la Confédération suisse. http://www.disclaimer.admin.ch/informations_juridiques.html

© swisslionn nuhr: den armin ch



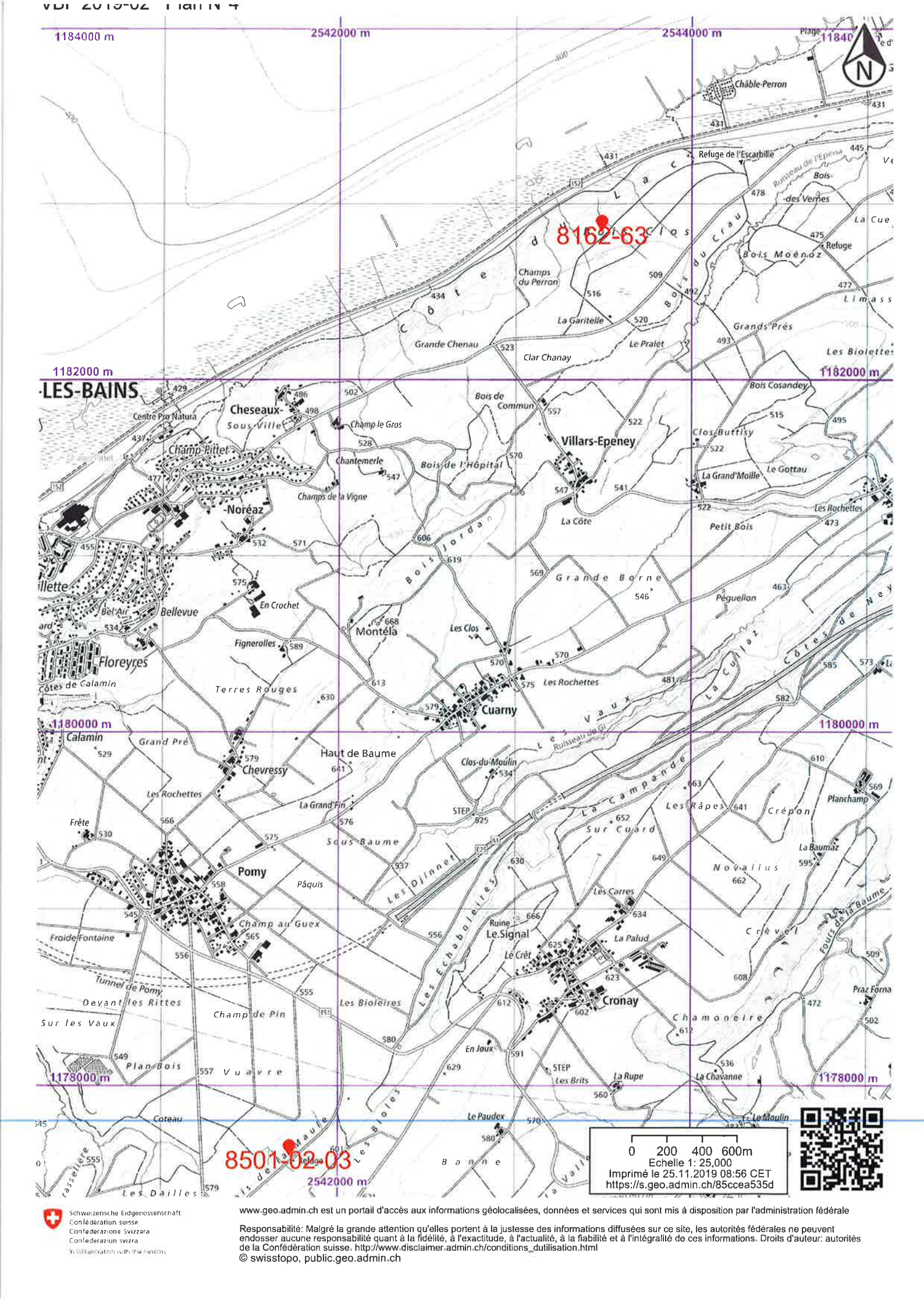

1184000 m

2542000 m

2544000 m

1184000 m

1182000 m

1182000 m

1180000 m

1180000 m

1178000 m

1178000 m

2542000 m

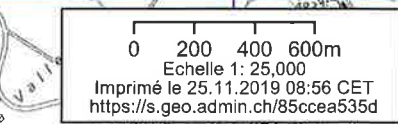

8501-02-03

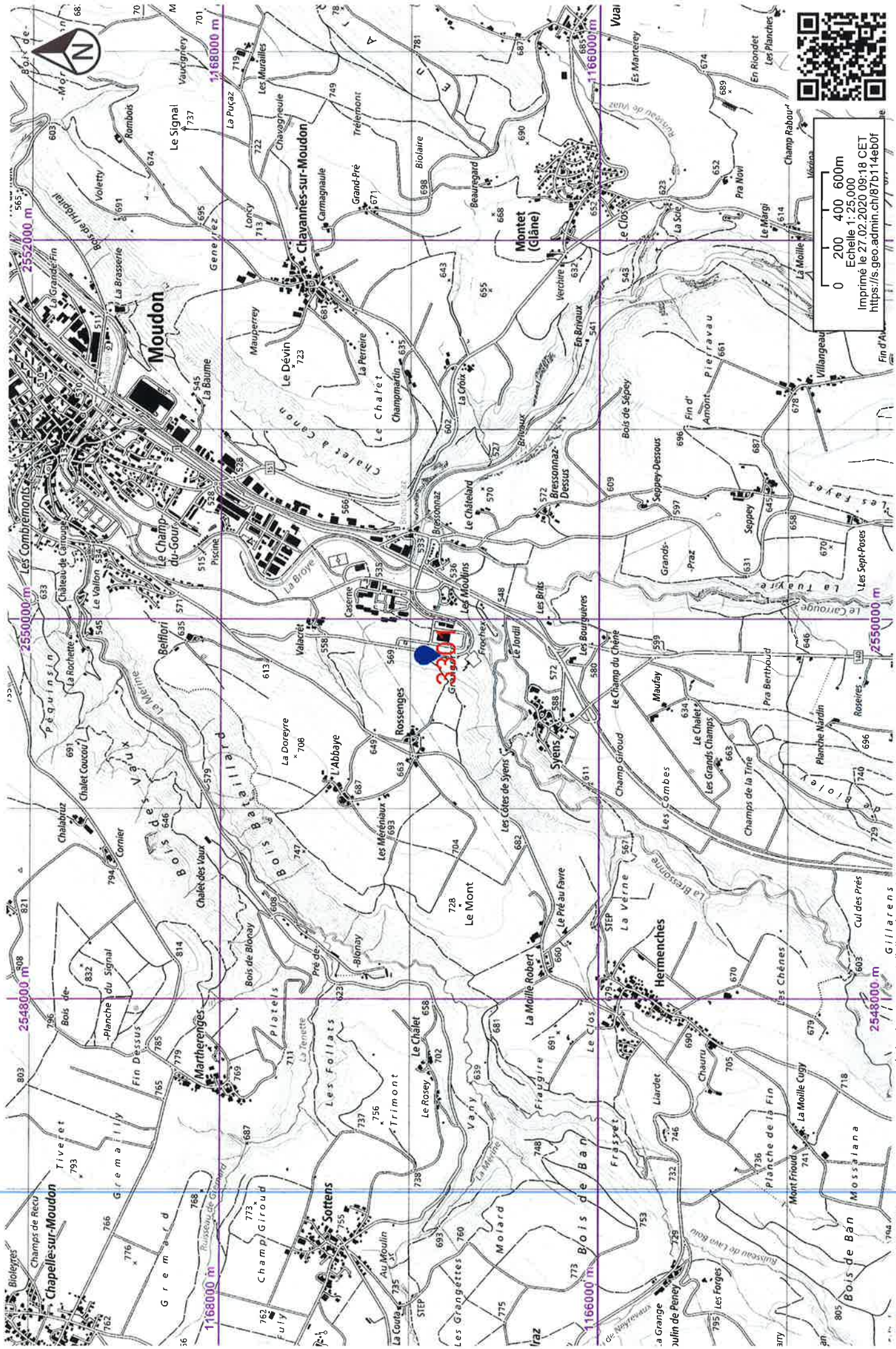

www.geo.admin.ch est un portail d'accès aux informations géolocalisées, données et services qui sont mis à disposition par l'administration fédérale.
 Responsabilité: Malgré la grande attention qu'elles portent à la justesse des informations diffusées sur ce site, les autorités fédérales ne peuvent endosser aucune responsabilité quant à la fidélité, à l'exactitude, à l'actualité, à la fiabilité et à l'intégralité de ces informations. Droits d'auteur: autorités de la Confédération suisse. http://www.disclaimer.admin.ch/informations_juridiques.html
 © swissstran: nuhlic; nen admin.ch
 Gillarens
 Schweizerische Eidgenossenschaft
 Confederazione Svizzera
 Confederaziun Svizra
 Confederaziun Svizra

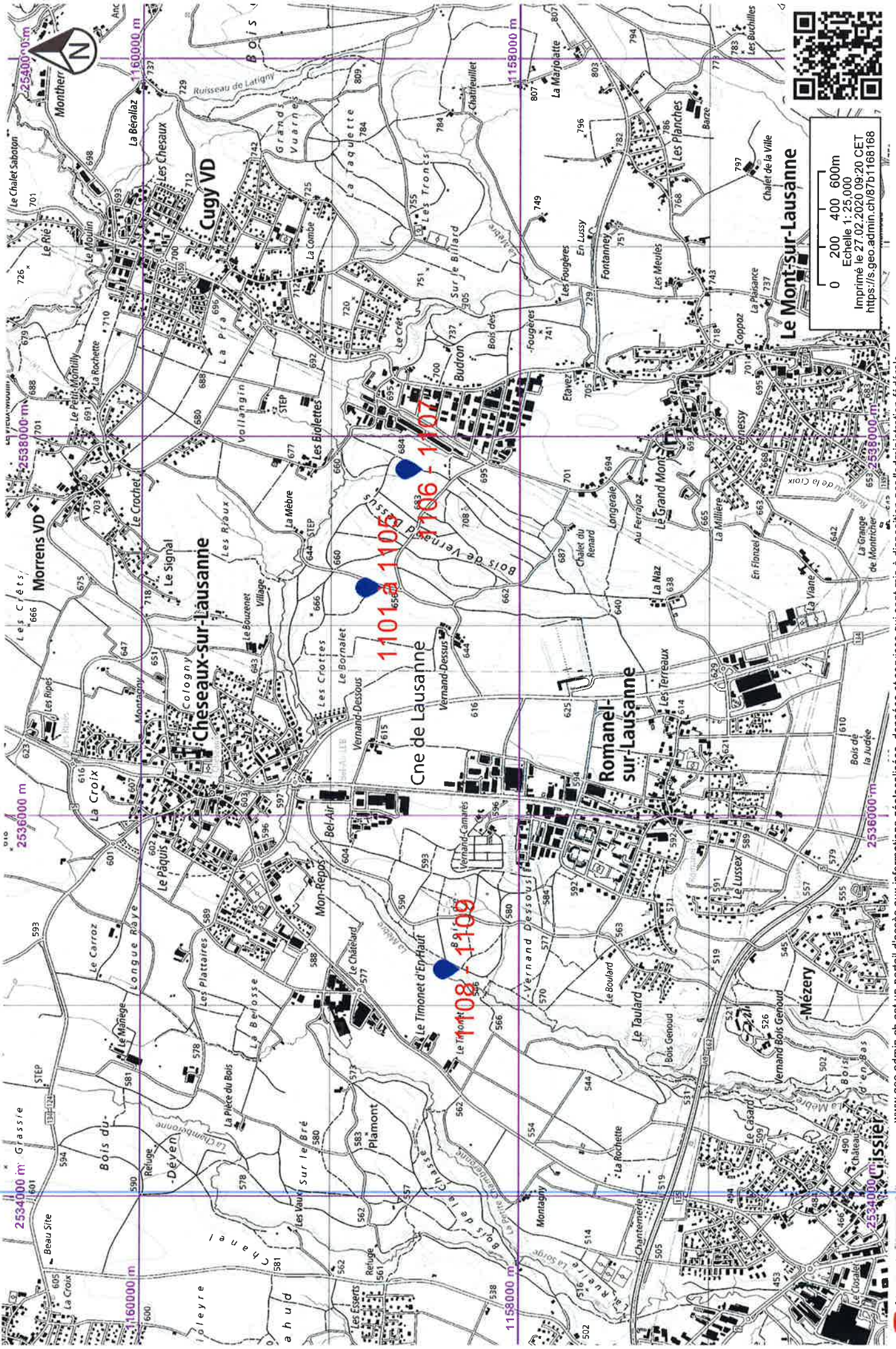

0 200 400 600m
 Echelle 1:25.000
 Imprimé le 27.02.2020 09:20 CET
<https://s.geo.admin.ch/87b1168168>

www.geo.admin.ch est un portail d'accès aux informations géolocalisées, données et services qui sont mis à disposition par l'administration fédérale.
 Responsabilité: Malgré la grande attention qu'elles portent à la justesse des informations diffusées sur ce site, les autorités fédérales ne peuvent endosser aucune responsabilité quant à la fidélité, à l'exactitude, à l'actualité, à la fiabilité et à l'intégrité de ces informations. Droits d'auteur: autorités de la Confédération suisse. http://www.disclaimer.admin.ch/Informations_Juridiques.html
 © swissinfo nrlhr: nen ardmn ch



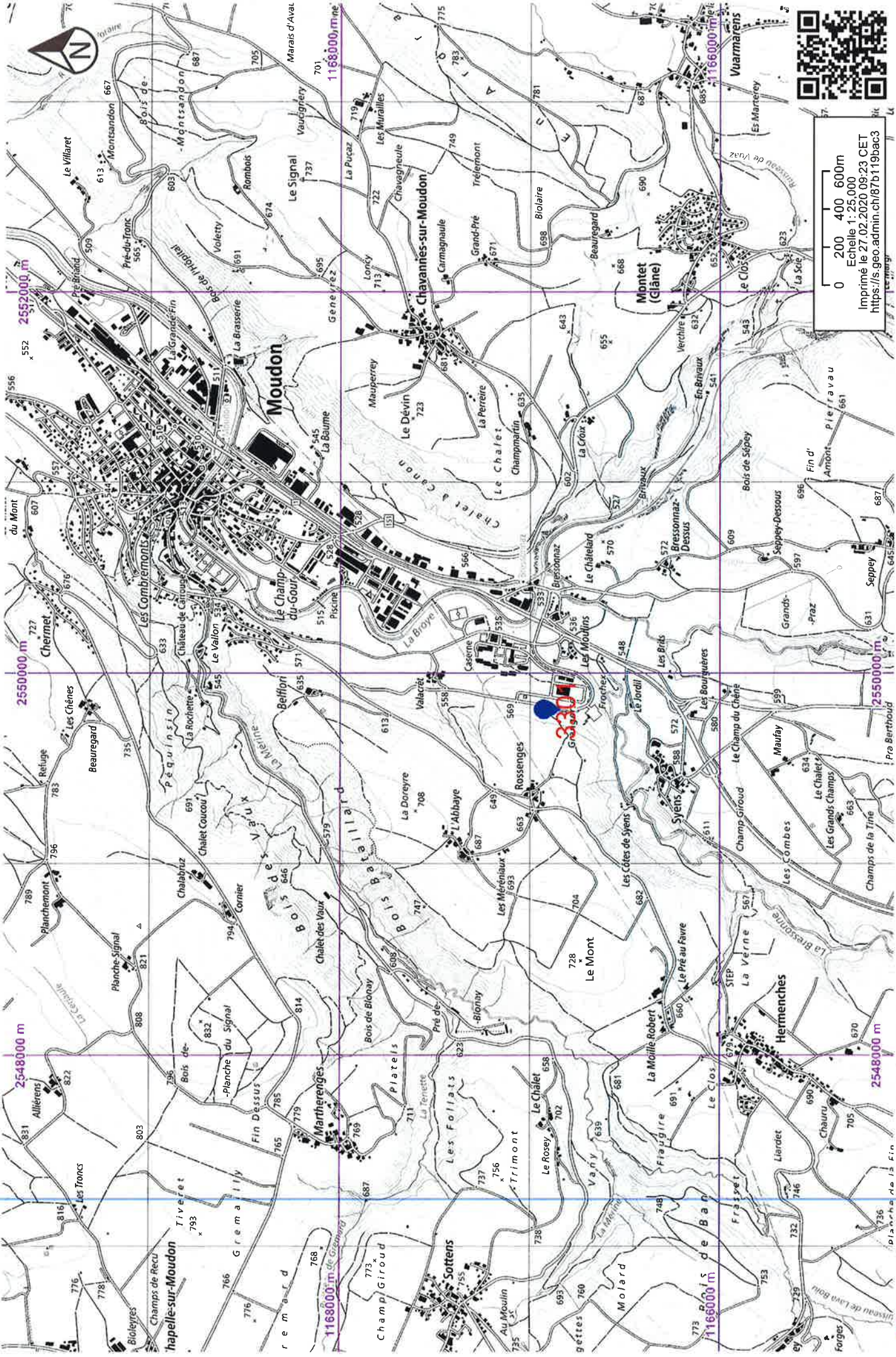

0 200 400 600m
 Echelle 1: 25.000
 Imprimé le 27.02.2020 09:23 CET
<https://s.geo.admin.ch/87b119bac3>



| | | | | | | | | | | |
|---------------------|---|-------------|---------------|------------|-----------|------------|----------|------------|----------|----------|
| 1101 * | Contact: Maxime Roth: Mobile +41 79 898 86 34 | Essence | Volume | Pièces | Vol Moyen | | | | | |
| | | Hêtre | 33.01 | 15 | 2.20 | | | | | |
| Vol. du lot: | Situation: Vernand Dessus | | | | | | | | | |
| 33.01 m3 | Enlèvement: 01 juin 2020 Plan N°: 6 | | | | | | | | | |
| | Coord.: 2537191/1158746 GPS: 46.57703 N , 6.61926 E | | | | | | | | | |
| Observation: | | | | | | | | | | |
| Essence | Cat. | Nbre | Volume | V/N | A | A/B | B | B/C | C | D |
| Hêtre | 40/49 | 2 p | 3.38 | 1.69 | | | 3.38 | | | |
| Hêtre | 50/59 | 3 p | 7.30 | 2.43 | | | 7.30 | | | |
| Hêtre | 60/69 | 6 p | 11.74 | 1.96 | | | 11.74 | | | |
| Hêtre | 70/79 | 4 p | 10.59 | 2.65 | | | 10.59 | | | |

| | | | | | | | | | | |
|---------------------|---|-------------|---------------|------------|-----------|------------|----------|------------|----------|----------|
| 1102 * | Contact: Maxime Roth: Mobile +41 79 898 86 34 | Essence | Volume | Pièces | Vol Moyen | | | | | |
| | | Chêne | 21.42 | 31 | 0.69 | | | | | |
| Vol. du lot: | Situation: Vernand Dessus | | | | | | | | | |
| 21.42 m3 | Enlèvement: 01 juin 2020 Plan N°: 6 | | | | | | | | | |
| | Coord.: 2537191/1158746 GPS: 46.57703 N , 6.61926 E | | | | | | | | | |
| Observation: | | | | | | | | | | |
| Essence | Cat. | Nbre | Volume | V/N | A | A/B | B | B/C | C | D |
| Chêne | 30/39 | 15 p | 8.05 | 0.54 | | | 7.29 | | 0.76 | |
| Chêne | 40/49 | 11 p | 7.72 | 0.70 | | | 5.66 | | 2.06 | |
| Chêne | 50/59 | 5 p | 5.65 | 1.13 | | | 3.06 | | 2.59 | |

| | | | | | | | | | | |
|---------------------|---|-------------|---------------|------------|-----------|------------|----------|------------|----------|----------|
| 1103 * | Contact: Maxime Roth: Mobile +41 79 898 86 34 | Essence | Volume | Pièces | Vol Moyen | | | | | |
| | | Hêtre | 49.36 | 51 | 0.97 | | | | | |
| Vol. du lot: | Situation: Vernand Dessus | | | | | | | | | |
| 49.36 m3 | Enlèvement: 01 juin 2020 Plan N°: 6 | | | | | | | | | |
| | Coord.: 2537191/1158746 GPS: 46.57703 N , 6.61926 E | | | | | | | | | |
| Observation: | | | | | | | | | | |
| Essence | Cat. | Nbre | Volume | V/N | A | A/B | B | B/C | C | D |
| Hêtre | 30/39 | 5 p | 2.71 | 0.54 | | | 2.71 | | | |
| Hêtre | 40/49 | 26 p | 20.20 | 0.78 | | | 20.20 | | | |
| Hêtre | 50/59 | 16 p | 19.57 | 1.22 | | | 19.57 | | | |
| Hêtre | 60/69 | 4 p | 6.87 | 1.72 | | | 6.87 | | | |

| | | | | | | | | | | |
|---------------------|---|-------------|---------------|------------|-----------|------------|----------|------------|----------|----------|
| 1104 * | Contact: Maxime Roth: Mobile +41 79 898 86 34 | Essence | Volume | Pièces | Vol Moyen | | | | | |
| | | Tilleul | 5.09 | 10 | 0.51 | | | | | |
| Vol. du lot: | Situation: Vernand Dessus | | | | | | | | | |
| 5.09 m3 | Enlèvement: 01 juin 2020 Plan N°: 6 | | | | | | | | | |
| | Coord.: 2537191/1158746 GPS: 46.57703 N , 6.61926 E | | | | | | | | | |
| Observation: | | | | | | | | | | |
| Essence | Cat. | Nbre | Volume | V/N | A | A/B | B | B/C | C | D |
| Tilleul | 30/39 | 7 p | 3.39 | 0.48 | | | 3.39 | | | |
| Tilleul | 40/49 | 3 p | 1.69 | 0.56 | | | 1.69 | | | |

| | | | | | | | | | | |
|---------------------|---|-------------|---------------|------------|-----------|------------|----------|------------|----------|----------|
| 1105 * | Contact: Maxime Roth: Mobile +41 79 898 86 34 | Essence | Volume | Pièces | Vol Moyen | | | | | |
| | | Hêtre | 28.54 | 17 | 1.68 | | | | | |
| Vol. du lot: | Situation: Vernand Dessus | | | | | | | | | |
| 28.54 m3 | Enlèvement: 01 juin 2020 Plan N°: 6 | | | | | | | | | |
| | Coord.: 2537191/1158746 GPS: 46.57703 N , 6.61926 E | | | | | | | | | |
| Observation: | | | | | | | | | | |
| Essence | Cat. | Nbre | Volume | V/N | A | A/B | B | B/C | C | D |
| Hêtre | 40/49 | 4 p | 4.03 | 1.01 | | | | | 4.03 | |
| Hêtre | 50/59 | 8 p | 12.94 | 1.62 | | | | | 12.94 | |
| Hêtre | 60/69 | 3 p | 6.72 | 2.24 | | | | | 6.72 | |
| Hêtre | 70/79 | 2 p | 4.85 | 2.42 | | | | | 4.85 | |

| | | | | | | | | | | |
|---------------------|--|------------------------------------|---------------|------------|-----------|------------|----------|------------|----------|----------|
| 1106 * | Contact: Maxime Roth: Mobile +41 79 898 86 34 | Essence | Volume | Pièces | Vol Moyen | | | | | |
| | Vol. du lot: 39.09 m3 | Situation: Vernand Dessus | Frêne | 39.09 | 35 | 1.12 | | | | |
| | Enlèvement: 01 juin 2020 | Plan N°: 6 | | | | | | | | |
| | Coord.: 2537819/1158526 | GPS: 46.57511 N , 6.62748 E | | | | | | | | |
| Observation: | | | | | | | | | | |
| Essence | Cat. | Nbre | Volume | V/N | A | A/B | B | B/C | C | D |
| Frêne | 30/39 | 5 p | 2.27 | 0.45 | | | 1.10 | | 1.17 | |
| Frêne | 40/49 | 19 p | 18.78 | 0.99 | | | 15.43 | | 3.36 | |
| Frêne | 50/59 | 7 p | 11.28 | 1.61 | | | 11.28 | | | |
| Frêne | 60/69 | 2 p | 3.16 | 1.58 | | | 3.16 | | | |
| Frêne | 70/79 | 2 p | 3.60 | 1.80 | | | | | 3.60 | |

| | | | | | | | | | | |
|---------------------|--|------------------------------------|---------------|------------|-----------|------------|----------|------------|----------|----------|
| 1107 * | Contact: Maxime Roth: Mobile +41 79 898 86 34 | Essence | Volume | Pièces | Vol Moyen | | | | | |
| | Vol. du lot: 35.61 m3 | Situation: Vernand Dessus | Hêtre | 35.61 | 19 | 1.87 | | | | |
| | Enlèvement: 01 juin 2020 | Plan N°: 6 | | | | | | | | |
| | Coord.: 2537819/1158526 | GPS: 46.57511 N , 6.62748 E | | | | | | | | |
| Observation: | | | | | | | | | | |
| Essence | Cat. | Nbre | Volume | V/N | A | A/B | B | B/C | C | D |
| Hêtre | 40/49 | 7 p | 9.85 | 1.41 | | | 9.85 | | | |
| Hêtre | 50/59 | 11 p | 23.89 | 2.17 | | | 22.19 | | 1.70 | |
| Hêtre | 60/69 | 1 p | 1.87 | 1.87 | | | | | 1.87 | |

| | | | | | | | | | | |
|---------------------|--|-----------------------------------|---------------|------------|-----------|------------|----------|------------|----------|----------|
| 1108 * | Contact: Maxime Roth: Mobile +41 79 898 86 34 | Essence | Volume | Pièces | Vol Moyen | | | | | |
| | Vol. du lot: 41.88 m3 | Situation: Vernand Dessous | Hêtre | 41.88 | 24 | 1.74 | | | | |
| | Enlèvement: 01 juin 2020 | Plan N°: 6 | | | | | | | | |
| | Coord.: 2535196/1158316 | GPS: 46.57298 N , 6.5933 E | | | | | | | | |
| Observation: | | | | | | | | | | |
| Essence | Cat. | Nbre | Volume | V/N | A | A/B | B | B/C | C | D |
| Hêtre | 30/39 | 1 p | 0.98 | 0.98 | | | | | 0.98 | |
| Hêtre | 40/49 | 9 p | 8.58 | 0.95 | | | 7.03 | | 1.55 | |
| Hêtre | 50/59 | 8 p | 15.11 | 1.89 | | | 13.79 | | 1.32 | |
| Hêtre | 60/69 | 5 p | 14.20 | 2.84 | | | 12.99 | | 1.21 | |
| Hêtre | 70/79 | 1 p | 3.01 | 3.01 | | | | | 3.01 | |

| | | | | | | | | | | |
|---------------------|--|-----------------------------------|---------------|------------|-----------|------------|----------|------------|----------|----------|
| 1109 * | Contact: Maxime Roth: Mobile +41 79 898 86 34 | Essence | Volume | Pièces | Vol Moyen | | | | | |
| | Vol. du lot: 3.95 m3 | Situation: Vernand Dessous | Frêne | 3.95 | 2 | 1.98 | | | | |
| | Enlèvement: 01 juin 2020 | Plan N°: 6 | | | | | | | | |
| | Coord.: 2535196/1158316 | GPS: 46.57298 N , 6.5933 E | | | | | | | | |
| Observation: | | | | | | | | | | |
| Essence | Cat. | Nbre | Volume | V/N | A | A/B | B | B/C | C | D |
| Frêne | 30/39 | 1 p | 1.22 | 1.22 | | | 1.22 | | | |
| Frêne | 60/69 | 1 p | 2.73 | 2.73 | | | 2.73 | | | |

| | | | | | | | | | | |
|------------------------------------|--|---|---------------|------------|-----------|------------|----------|------------|----------|----------|
| 2201 * | Contact: Ken Decrauzat: Mobile +41 79 874 56 18 | Essence | Volume | Pièces | Vol Moyen | | | | | |
| | Vol. du lot: 76.07 m3 | Situation: Goumoens, Chemin du Stand | Frêne | 76.07 | 57 | 1.33 | | | | |
| | Enlèvement: 01 juin 2020 | Plan N°: 4 | | | | | | | | |
| | Coord.: 2537180/1169256 | GPS: 46.67157 N , 6.61768 E | | | | | | | | |
| Observation: 2 emplacements | | | | | | | | | | |
| Essence | Cat. | Nbre | Volume | V/N | A | A/B | B | B/C | C | D |
| Frêne | 30/39 | 15 p | 14.97 | 1.00 | | | 10.88 | | 4.09 | |
| Frêne | 40/49 | 24 p | 27.99 | 1.17 | | | 25.32 | | 2.67 | |
| Frêne | 50/59 | 11 p | 15.49 | 1.41 | | | 12.63 | | 2.87 | |
| Frêne | 60/69 | 5 p | 13.48 | 2.70 | | | 9.10 | | 4.38 | |
| Frêne | 70/79 | 2 p | 4.13 | 2.07 | | | 2.10 | | 2.04 | |

| | | | | | | | | | | |
|---------------------------------|--|-------------|---------------|------------|-----------|------------|----------|------------|----------|----------|
| 2202 * | Contact: Ken Decrauzat: Mobile +41 79 874 56 18 | Essence | Volume | Pièces | Vol Moyen | | | | | |
| | | Frêne | 59.49 | 39 | 1.53 | | | | | |
| Vol. du lot: 59.49 m3 | Situation: Villars-Le-Terroir, Refuge | | | | | | | | | |
| | Enlèvement: 01 juin 2020 Plan N°: 4 | | | | | | | | | |
| | Coord.: 2539661/1167688 GPS: 46.6577 N , 6.65031 E | | | | | | | | | |
| Observation: | 2 emplacements | | | | | | | | | |
| Essence | Cat. | Nbre | Volume | V/N | A | A/B | B | B/C | C | D |
| Frêne | 30/39 | 10 p | 8.67 | 0.87 | | | 6.76 | | 1.92 | |
| Frêne | 40/49 | 19 p | 27.03 | 1.42 | | | 20.59 | | 6.45 | |
| Frêne | 50/59 | 9 p | 21.05 | 2.34 | 2.04 | | 13.81 | | 5.20 | |
| Frêne | 60/69 | 1 p | 2.73 | 2.73 | | | 2.73 | | | |

| | | | | | | | | | | |
|---------------------------------|---|-------------|---------------|------------|-----------|------------|----------|------------|----------|----------|
| 3300 | Contact: Angelo Ciciulla: Mobile +41 79 688 94 91 | Essence | Volume | Pièces | Vol Moyen | | | | | |
| | | Frêne | 33.71 | 34 | 0.99 | | | | | |
| Vol. du lot: 33.71 m3 | Situation: Boulens | | | | | | | | | |
| | Enlèvement: 01 juin 2020 Plan N°: 5 | | | | | | | | | |
| | Coord.: 2544055/1169290 GPS: 46.67249 N , 6.70752 E | | | | | | | | | |
| Observation: | Non certifié | | | | | | | | | |
| Essence | Cat. | Nbre | Volume | V/N | A | A/B | B | B/C | C | D |
| Frêne | 30/39 | 1 p | 0.54 | 0.54 | | | 0.54 | | | |
| Frêne | 40/49 | 20 p | 16.50 | 0.83 | | | 16.50 | | | |
| Frêne | 50/59 | 9 p | 11.23 | 1.25 | | | 11.23 | | | |
| Frêne | 60/69 | 4 p | 5.44 | 1.36 | | | 4.03 | | 1.41 | |

| | | | | | | | | | | |
|---------------------------------|--|-------------|---------------|------------|-----------|------------|----------|------------|----------|----------|
| 3301 * | Contact: Angelo Ciciulla: Mobile +41 79 688 94 91 | Essence | Volume | Pièces | Vol Moyen | | | | | |
| | | Frêne | 31.33 | 32 | 0.98 | | | | | |
| Vol. du lot: 31.33 m3 | Situation: Moudon Casernes | | | | | | | | | |
| | Enlèvement: 01 juin 2020 Plan N°: 7 | | | | | | | | | |
| | Coord.: 2549803/1166832 GPS: 46.65084 N , 6.7829 E | | | | | | | | | |
| Observation: | | | | | | | | | | |
| Essence | Cat. | Nbre | Volume | V/N | A | A/B | B | B/C | C | D |
| Frêne | 30/39 | 1 p | 0.55 | 0.55 | | | 0.55 | | | |
| Frêne | 40/49 | 17 p | 13.27 | 0.78 | 0.81 | | 9.78 | | 2.68 | |
| Frêne | 50/59 | 11 p | 13.45 | 1.22 | 2.56 | | 6.05 | | 4.84 | |
| Frêne | 60/69 | 3 p | 4.06 | 1.35 | | | 2.66 | | 1.40 | |

| | | | | | | | | | | |
|---------------------------------|---|-------------|---------------|------------|-----------|------------|----------|------------|----------|----------|
| 3310 | Contact: Angelo Ciciulla: Mobile +41 79 688 94 91 | Essence | Volume | Pièces | Vol Moyen | | | | | |
| | | Frêne | 34.42 | 30 | 1.15 | | | | | |
| Vol. du lot: 34.42 m3 | Situation: Payerne, Boulex Dessous | | | | | | | | | |
| | Enlèvement: 01 juin 2020 Plan N°: 1 | | | | | | | | | |
| | Coord.: 2560827/1182567 GPS: 46.79311 N , 6.92556 E | | | | | | | | | |
| Observation: | | | | | | | | | | |
| Essence | Cat. | Nbre | Volume | V/N | A | A/B | B | B/C | C | D |
| Frêne | 30/39 | 5 p | 3.09 | 0.62 | | | | | 3.09 | |
| Frêne | 40/49 | 13 p | 11.62 | 0.89 | | | 6.77 | | 4.84 | |
| Frêne | 50/59 | 10 p | 13.67 | 1.37 | | | 11.09 | | 2.58 | |
| Frêne | 60/69 | 1 p | 3.54 | 3.54 | | | 3.54 | | | |
| Frêne | 70/79 | 1 p | 2.50 | 2.50 | | | 2.50 | | | |

| | | | | | | | | | | |
|--------------------------------|---|-------------|---------------|------------|-----------|------------|----------|------------|----------|----------|
| 3311 | Contact: Angelo Ciciulla: Mobile +41 79 688 94 91 | Essence | Volume | Pièces | Vol Moyen | | | | | |
| | | Chêne | 18.90 | 10 | 1.89 | | | | | |
| Vol. du lot: 18.9 m3 | Situation: Payerne, Boulex Dessous | | | | | | | | | |
| | Enlèvement: 01 juin 2020 Plan N°: 1 | | | | | | | | | |
| | Coord.: 2560827/1182567 GPS: 46.79311 N , 6.92556 E | | | | | | | | | |
| Observation: | | | | | | | | | | |
| Essence | Cat. | Nbre | Volume | V/N | A | A/B | B | B/C | C | D |
| Chêne | 40/49 | 3 p | 3.15 | 1.05 | | | | | 3.15 | |
| Chêne | 50/59 | 3 p | 4.52 | 1.51 | | | | | 4.52 | |
| Chêne | 60/69 | 1 p | 3.21 | 3.21 | | | 3.21 | | | |
| Chêne | 70/79 | 2 p | 4.97 | 2.49 | | | 3.43 | | 1.54 | |
| Chêne | 80/89 | 1 p | 3.05 | 3.05 | | | 3.05 | | | |

| | | | | | | | | | | |
|---|--|---------------------|---------------|------------|-----------|------------|----------|------------|----------|----------|
| 3312 * Vol. du lot: 54.3 m3 | Contact: Angelo Ciciulla: Mobile +41 79 688 94 91 | Essence | Volume | Pièces | Vol Moyen | | | | | |
| | Situation: Les Arbognes | Chêne | 0.92 | 1 | 0.92 | | | | | |
| | Enlèvement: 01 juin 2020 Plan N°: 1 | Frêne | 53.38 | 34 | 1.57 | | | | | |
| Coord.: 2566401/1184611 | GPS: 46.8118 N , 6.99842 E | Observation: | | | | | | | | |
| Essence | Cat. | Nbre | Volume | V/N | A | A/B | B | B/C | C | D |
| Frêne | 30/39 | 2 p | 2.15 | 1.08 | | | | | 2.15 | |
| Frêne | 40/49 | 21 p | 28.75 | 1.37 | | | 20.15 | | 8.60 | |
| Chêne | 50/59 | 1 p | 0.92 | 0.92 | | | | | 0.92 | |
| Frêne | 50/59 | 10 p | 19.39 | 1.94 | | | 19.39 | | | |
| Frêne | 70/79 | 1 p | 3.09 | 3.09 | | | 3.09 | | | |

| | | | | | | | | | | | |
|---|---|---------------------|-------------|---------------|------------|----------|------------|----------|------------|----------|----------|
| 8167 * Vol. du lot: 28.5 m3 | Contact: Philippe Perey: Mobile +41 79 218 94 70 | Essence | Volume | Pièces | Vol Moyen | | | | | | |
| | Situation: Niédens, sous viaduc A1 | Chêne | 28.50 | 15 | 1.90 | | | | | | |
| | Enlèvement: 01 juin 2020 Plan N°: 2 | Observation: | | | | | | | | | |
| Coord.: 2546828/1181593 | GPS: 46.78338 N , 6.74233 E | Essence | | | | | | | | | |
| | | Cat. | Nbre | Volume | V/N | A | A/B | B | B/C | C | D |
| | | Chêne | 40/49 | 3 p | 4.34 | 1.45 | | 1.93 | | 2.41 | |
| | | Chêne | 50/59 | 8 p | 13.05 | 1.63 | | 10.93 | | 2.12 | |
| | | Chêne | 60/69 | 4 p | 11.10 | 2.78 | | 9.97 | | 1.13 | |

| | | | | | | | | | | | | |
|--|---|---------------------|-------------|-------------|---------------|------------|----------|------------|----------|------------|----------|----------|
| 8168 * Vol. du lot: 50.75 m3 | Contact: Philippe Perey: Mobile +41 79 218 94 70 | Essence | Volume | Pièces | Vol Moyen | | | | | | | |
| | Situation: Niédens, sous viaduc A1 | Erable | 0.94 | 1 | 0.94 | | | | | | | |
| | Enlèvement: 01 juin 2020 Plan N°: 2 | Frêne | 49.81 | 34 | 1.46 | | | | | | | |
| Coord.: 2546828/1181593 | GPS: 46.78338 N , 6.74233 E | Observation: | | | | | | | | | | |
| | | Essence | Cat. | Nbre | Volume | V/N | A | A/B | B | B/C | C | D |
| | | Frêne | 30/39 | 4 p | 3.86 | 0.96 | | 3.86 | | | | |
| | | Frêne | 40/49 | 14 p | 18.69 | 1.33 | | 17.21 | | 1.48 | | |
| | | Erable | 50/59 | 1 p | 0.94 | 0.94 | | 0.94 | | | | |
| | | Frêne | 50/59 | 12 p | 18.14 | 1.51 | | 18.14 | | | | |
| | | Frêne | 60/69 | 3 p | 5.94 | 1.98 | | 5.94 | | | | |
| | | Frêne | 70/79 | 1 p | 3.18 | 3.18 | | 3.18 | | | | |

| | | | | | | | | | | | |
|--|---|---------------------|-------------|---------------|------------|----------|------------|----------|------------|----------|----------|
| 8169 * Vol. du lot: 68.55 m3 | Contact: Philippe Perey: Mobile +41 79 218 94 70 | Essence | Volume | Pièces | Vol Moyen | | | | | | |
| | Situation: Niédens, sous viaduc A1 | Chêne | 68.55 | 39 | 1.76 | | | | | | |
| | Enlèvement: 01 juin 2020 Plan N°: 2 | Observation: | | | | | | | | | |
| Coord.: 2546828/1181593 | GPS: 46.78338 N , 6.74233 E | Essence | | | | | | | | | |
| | | Cat. | Nbre | Volume | V/N | A | A/B | B | B/C | C | D |
| | | Chêne | 30/39 | 4 p | 4.47 | 1.12 | | | | 4.47 | |
| | | Chêne | 40/49 | 25 p | 39.77 | 1.59 | | | | 37.94 | 1.83 |
| | | Chêne | 50/59 | 7 p | 16.36 | 2.34 | | | | 16.36 | |
| | | Chêne | 60/69 | 2 p | 4.28 | 2.14 | | | | 4.28 | |
| | | Chêne | 70/79 | 1 p | 3.66 | 3.66 | | | | 3.66 | |

| | | | | | | | | | | | |
|---|---|---------------------|-------------|---------------|------------|----------|------------|----------|------------|----------|----------|
| 8170 * Vol. du lot: 48.8 m3 | Contact: Philippe Perey: Mobile +41 79 218 94 70 | Essence | Volume | Pièces | Vol Moyen | | | | | | |
| | Situation: Niédens, sous viaduc A1 | Hêtre | 48.80 | 30 | 1.63 | | | | | | |
| | Enlèvement: 01 juin 2020 Plan N°: 2 | Observation: | | | | | | | | | |
| Coord.: 2546828/1181593 | GPS: 46.78338 N , 6.74233 E | Essence | | | | | | | | | |
| | | Cat. | Nbre | Volume | V/N | A | A/B | B | B/C | C | D |
| | | Hêtre | 40/49 | 13 p | 18.09 | 1.39 | | 15.41 | | 2.68 | |
| | | Hêtre | 50/59 | 12 p | 17.94 | 1.49 | | 14.34 | | 3.60 | |
| | | Hêtre | 60/69 | 4 p | 9.35 | 2.34 | | 9.35 | | | |
| | | Hêtre | 70/79 | 1 p | 3.42 | 3.42 | | 3.42 | | | |

| | | | | | | | | | | |
|---------------------|---|--|---------------|------------|-----------|------------|----------|------------|----------|----------|
| 8171 * | Contact: Philippe Perey: Mobile +41 79 218 94 70 | Essence | Volume | Pièces | Vol Moyen | | | | | |
| | Vol. du lot: 1.07 m3 | Situation: La Mauguettaz, pont neuf | Noyer commu | 1.07 | 2 | 0.53 | | | | |
| | Enlèvement: 01 juin 2020 Plan N°: 2 | | | | | | | | | |
| | Coord.: 2545566/1181163 GPS: 46.77941 N , 6.72586 E | | | | | | | | | |
| Observation: | | | | | | | | | | |
| Essence | Cat. | Nbre | Volume | V/N | A | A/B | B | B/C | C | D |
| Noyer commun | 30/39 | 1 p | 0.38 | 0.38 | | | 0.38 | | | |
| Noyer commun | 40/49 | 1 p | 0.69 | 0.69 | | | 0.69 | | | |

| | | | | | | | | | | |
|---------------------|---|----------------------------------|---------------|------------|-----------|------------|----------|------------|----------|----------|
| 8332 * | Contact: Michel Mercier: Mobile +41 79 606 36 27 | Essence | Volume | Pièces | Vol Moyen | | | | | |
| | Vol. du lot: 97.45 m3 | Situation: Bois du Devent | Chêne | 97.45 | 60 | 1.62 | | | | |
| | Enlèvement: 01 juin 2020 Plan N°: 3 | | | | | | | | | |
| | Coord.: 2537412/1171752 GPS: 46.69405 N , 6.62038 E | | | | | | | | | |
| Observation: | | | | | | | | | | |
| Essence | Cat. | Nbre | Volume | V/N | A | A/B | B | B/C | C | D |
| Chêne | 30/39 | 10 p | 12.31 | 1.23 | | | 6.29 | | 6.01 | |
| Chêne | 40/49 | 33 p | 50.63 | 1.53 | | | 33.36 | | 17.27 | |
| Chêne | 50/59 | 13 p | 23.67 | 1.82 | 1.53 | | 20.10 | | 2.04 | |
| Chêne | 60/69 | 4 p | 10.84 | 2.71 | 4.24 | | 5.08 | | 1.51 | |

| | | | | | | | | | | |
|---------------------|---|-------------------------|---------------|------------|-----------|------------|----------|------------|----------|----------|
| 8333 * | Contact: Michel Mercier: Mobile +41 79 606 36 27 | Essence | Volume | Pièces | Vol Moyen | | | | | |
| | Vol. du lot: 34.99 m3 | Situation: Congo | Chêne | 34.99 | 12 | 2.92 | | | | |
| | Enlèvement: 01 juin 2020 Plan N°: 3 | | | | | | | | | |
| | Coord.: 2536950/1174145 GPS: 46.71553 N , 6.61401 E | | | | | | | | | |
| Observation: | | | | | | | | | | |
| Essence | Cat. | Nbre | Volume | V/N | A | A/B | B | B/C | C | D |
| Chêne | 50/59 | 2 p | 3.46 | 1.73 | 3.46 | | | | | |
| Chêne | 60/69 | 3 p | 5.63 | 1.88 | 5.63 | | | | | |
| Chêne | 70/79 | 4 p | 16.11 | 4.03 | 12.48 | | 3.63 | | | |
| Chêne | 80/89 | 2 p | 6.93 | 3.47 | 6.93 | | | | | |
| Chêne | 90/99 | 1 p | 2.86 | 2.86 | 2.86 | | | | | |

| | | | | | | | | | | |
|---------------------|---|-------------------------|---------------|------------|-----------|------------|----------|------------|----------|----------|
| 8334 * | Contact: Michel Mercier: Mobile +41 79 606 36 27 | Essence | Volume | Pièces | Vol Moyen | | | | | |
| | Vol. du lot: 84.46 m3 | Situation: Congo | Chêne | 84.46 | 61 | 1.38 | | | | |
| | Enlèvement: 01 juin 2020 Plan N°: 3 | | | | | | | | | |
| | Coord.: 2536950/1174145 GPS: 46.71553 N , 6.61401 E | | | | | | | | | |
| Observation: | | | | | | | | | | |
| Essence | Cat. | Nbre | Volume | V/N | A | A/B | B | B/C | C | D |
| Chêne | 30/39 | 8 p | 5.83 | 0.73 | | | 1.48 | | 4.35 | |
| Chêne | 40/49 | 29 p | 31.01 | 1.07 | | | 10.60 | | 20.42 | |
| Chêne | 50/59 | 12 p | 19.70 | 1.64 | | | 16.59 | | 3.11 | |
| Chêne | 60/69 | 9 p | 21.91 | 2.43 | | | 13.88 | | 8.03 | |
| Chêne | 70/79 | 2 p | 4.57 | 2.28 | | | | | 4.57 | |
| Chêne | 80/89 | 1 p | 1.44 | 1.44 | | | 1.44 | | | |

| | | | | | | | | | | |
|---------------------|---|-------------------------|---------------|------------|-----------|------------|----------|------------|----------|----------|
| 8335 * | Contact: Michel Mercier: Mobile +41 79 606 36 27 | Essence | Volume | Pièces | Vol Moyen | | | | | |
| | Vol. du lot: 35.1 m3 | Situation: Congo | Frêne | 34.19 | 36 | 0.95 | | | | |
| | Enlèvement: 01 juin 2020 Plan N°: 3 | | | | | | | | | |
| | Coord.: 2536950/1174145 GPS: 46.71553 N , 6.61401 E | | | | | | | | | |
| Observation: | | | | | | | | | | |
| Essence | Cat. | Nbre | Volume | V/N | A | A/B | B | B/C | C | D |
| Tilleul | 30/39 | 1 p | 0.91 | 0.91 | | | 0.91 | | | |
| Frêne | 30/39 | 27 p | 21.23 | 0.79 | | | 20.44 | | 0.79 | |
| Frêne | 40/49 | 7 p | 10.37 | 1.48 | | | 5.84 | | 4.53 | |
| Frêne | 50/59 | 1 p | 0.53 | 0.53 | | | 0.53 | | | |
| Frêne | 60/69 | 1 p | 2.06 | 2.06 | | | 2.06 | | | |

| | | | | | | | | | | |
|---------------------------------|--|------------------------------------|---------------|------------|-----------|------------|----------|------------|----------|----------|
| 8438 * | Contact: David Holland: Mobile +41 79 344 08 00 | Essence | Volume | Pièces | Vol Moyen | | | | | |
| | | Hêtre | 18.78 | 17 | 1.10 | | | | | |
| Vol. du lot: 18.78 m3 | Situation: Perrevuit | | | | | | | | | |
| | Enlèvement: 01 juin 2020 | Plan N°: 3 | | | | | | | | |
| | Coord.: 2539720/1172720 | GPS: 46.70296 N , 6.65042 E | | | | | | | | |
| Observation: | | | | | | | | | | |
| Essence | Cat. | Nbre | Volume | V/N | A | A/B | B | B/C | C | D |
| Hêtre | 30/39 | 5 p | 3.96 | 0.79 | | | 3.96 | | | |
| Hêtre | 40/49 | 11 p | 13.29 | 1.21 | | | 13.29 | | | |
| Hêtre | 50/59 | 1 p | 1.53 | 1.53 | | | 1.53 | | | |

| | | | | | | | | | | |
|---------------------------------|--|------------------------------------|---------------|------------|-----------|------------|----------|------------|----------|----------|
| 8444 * | Contact: David Holland: Mobile +41 79 344 08 00 | Essence | Volume | Pièces | Vol Moyen | | | | | |
| | | Chêne | 15.29 | 9 | 1.70 | | | | | |
| Vol. du lot: 15.29 m3 | Situation: Chemin du Refuge | | | | | | | | | |
| | Enlèvement: 01 juin 2020 | Plan N°: 4 | | | | | | | | |
| | Coord.: 2538680/1170150 | GPS: 46.67975 N , 6.63717 E | | | | | | | | |
| Observation: | | | | | | | | | | |
| Essence | Cat. | Nbre | Volume | V/N | A | A/B | B | B/C | C | D |
| Chêne | 30/39 | 3 p | 2.55 | 0.85 | | | 1.01 | | 1.54 | |
| Chêne | 40/49 | 2 p | 3.29 | 1.65 | | | 1.69 | | 1.61 | |
| Chêne | 50/59 | 3 p | 6.20 | 2.07 | | | 6.20 | | | |
| Chêne | 60/69 | 1 p | 3.25 | 3.25 | | | 3.25 | | | |

| | | | | | | | | | | |
|---------------------------------|--|-----------------------------------|---------------|------------|-----------|------------|----------|------------|----------|----------|
| 8446 * | Contact: David Holland: Mobile +41 79 344 08 00 | Essence | Volume | Pièces | Vol Moyen | | | | | |
| | | Frêne | 48.16 | 32 | 1.51 | | | | | |
| Vol. du lot: 48.16 m3 | Situation: Chemin du Refuge | | | | | | | | | |
| | Enlèvement: 01 juin 2020 | Plan N°: 4 | | | | | | | | |
| | Coord.: 2538600/1170100 | GPS: 46.6793 N , 6.63613 E | | | | | | | | |
| Observation: | | | | | | | | | | |
| Essence | Cat. | Nbre | Volume | V/N | A | A/B | B | B/C | C | D |
| Frêne | 30/39 | 13 p | 12.83 | 0.99 | | | 12.83 | | | |
| Frêne | 40/49 | 15 p | 25.22 | 1.68 | | | 23.94 | | 1.28 | |
| Frêne | 50/59 | 3 p | 6.84 | 2.28 | | | 4.41 | | 2.43 | |
| Frêne | 60/69 | 1 p | 3.27 | 3.27 | | | | | 3.27 | |

| | | | | | | | | | | |
|---------------------------------|--|------------------------------------|---------------|------------|-----------|------------|----------|------------|----------|----------|
| 8447 * | Contact: David Holland: Mobile +41 79 344 08 00 | Essence | Volume | Pièces | Vol Moyen | | | | | |
| | | Frêne | 53.99 | 39 | 1.38 | | | | | |
| Vol. du lot: 53.99 m3 | Situation: L'Abbaye | | | | | | | | | |
| | Enlèvement: 01 juin 2020 | Plan N°: 3 | | | | | | | | |
| | Coord.: 2540380/1173790 | GPS: 46.71265 N , 6.65891 E | | | | | | | | |
| Observation: | | | | | | | | | | |
| Essence | Cat. | Nbre | Volume | V/N | A | A/B | B | B/C | C | D |
| Frêne | 30/39 | 19 p | 19.71 | 1.04 | | | 19.71 | | | |
| Frêne | 40/49 | 17 p | 25.71 | 1.51 | 2.17 | | 23.54 | | | |
| Frêne | 50/59 | 2 p | 5.74 | 2.87 | | | 5.74 | | | |
| Frêne | 60/69 | 1 p | 2.83 | 2.83 | | | 2.83 | | | |

| | | | | | | | | | | |
|---------------------------------|--|------------------------------------|---------------|------------|-----------|------------|----------|------------|----------|----------|
| 8448 * | Contact: David Holland: Mobile +41 79 344 08 00 | Essence | Volume | Pièces | Vol Moyen | | | | | |
| | | Hêtre | 13.06 | 7 | 1.87 | | | | | |
| Vol. du lot: 13.06 m3 | Situation: Chemin du Refuge | | | | | | | | | |
| | Enlèvement: 01 juin 2020 | Plan N°: 4 | | | | | | | | |
| | Coord.: 2538670/1169920 | GPS: 46.67768 N , 6.63707 E | | | | | | | | |
| Observation: | | | | | | | | | | |
| Essence | Cat. | Nbre | Volume | V/N | A | A/B | B | B/C | C | D |
| Hêtre | 40/49 | 3 p | 5.13 | 1.71 | | | 5.13 | | | |
| Hêtre | 50/59 | 4 p | 7.93 | 1.98 | | | 7.93 | | | |

| 8551 * | Contact: Michel Félix: Mobile +41 79 449 52 09 | Essence | Volume | Pièces | Vol Moyen | | | | | |
|---------------------------------|---|---------|--------|--------|-----------|-----|-------|-----|---|---|
| | | Chêne | 58.76 | 28 | 2.10 | | | | | |
| Vol. du lot: 58.76 m3 | Situation: Pomy, chemin du Refuge | | | | | | | | | |
| | Enlèvement: 01 juin 2020 Plan N°: 2 | | | | | | | | | |
| | Coord.: 2541787/1177638 GPS: 46.74739 N , 6.67682 E | | | | | | | | | |
| Observation: | Chênes longs | | | | | | | | | |
| Essence | Cat. | Nbre | Volume | V/N | A | A/B | B | B/C | C | D |
| Chêne | 40/49 | 10 p | 16.36 | 1.64 | | | 13.67 | | | |
| Chêne | 50/59 | 12 p | 28.63 | 2.39 | | | 22.89 | | | |
| Chêne | 60/69 | 3 p | 8.35 | 2.78 | | | 5.20 | | | |
| Chêne | 70/79 | 3 p | 5.42 | 1.81 | | | 5.42 | | | |

| 8552 * | Contact: Michel Félix: Mobile +41 79 449 52 09 | Essence | Volume | Pièces | Vol Moyen | | | | | |
|---------------------------------|---|---------|--------|--------|-----------|-----|------|-----|-------|------|
| | | Chêne | 59.58 | 61 | 0.98 | | | | | |
| Vol. du lot: 59.58 m3 | Situation: Pomy, chemin du Refuge | | | | | | | | | |
| | Enlèvement: 01 juin 2020 Plan N°: 2 | | | | | | | | | |
| | Coord.: 2541787/1177638 GPS: 46.74739 N , 6.67682 E | | | | | | | | | |
| Observation: | | | | | | | | | | |
| Essence | Cat. | Nbre | Volume | V/N | A | A/B | B | B/C | C | D |
| Chêne | 30/39 | 28 p | 19.89 | 0.71 | | | | | 19.89 | |
| Chêne | 40/49 | 20 p | 19.35 | 0.97 | | | 1.13 | | 17.63 | 0.59 |
| Chêne | 50/59 | 10 p | 15.67 | 1.57 | | | | | 14.89 | 0.79 |
| Chêne | 60/69 | 3 p | 4.67 | 1.56 | | | | | 4.67 | |

| 8553 * | Contact: Michel Félix: Mobile +41 79 449 52 09 | Essence | Volume | Pièces | Vol Moyen | | | | | |
|---------------------------------|---|---------|--------|--------|-----------|-----|-------|-----|---|---|
| | | Erable | 2.67 | 3 | 0.89 | | | | | |
| | | Frêne | 84.85 | 72 | 1.18 | | | | | |
| Vol. du lot: 87.52 m3 | Situation: Pomy, chemin du Refuge | | | | | | | | | |
| | Enlèvement: 01 juin 2020 Plan N°: 2 | | | | | | | | | |
| | Coord.: 2541787/1177638 GPS: 46.74739 N , 6.67682 E | | | | | | | | | |
| Observation: | | | | | | | | | | |
| Essence | Cat. | Nbre | Volume | V/N | A | A/B | B | B/C | C | D |
| Erable | 30/39 | 1 p | 1.13 | 1.13 | | | 1.13 | | | |
| Frêne | 30/39 | 26 p | 19.88 | 0.76 | | | 19.88 | | | |
| Erable | 40/49 | 2 p | 1.54 | 0.77 | | | 1.54 | | | |
| Frêne | 40/49 | 31 p | 36.93 | 1.19 | 0.76 | | 36.17 | | | |
| Frêne | 50/59 | 11 p | 21.48 | 1.95 | 1.66 | | 19.82 | | | |
| Frêne | 60/69 | 3 p | 5.00 | 1.67 | | | 5.00 | | | |
| Frêne | 70/79 | 1 p | 1.55 | 1.55 | | | 1.55 | | | |

| 8554 * | Contact: Michel Félix: Mobile +41 79 449 52 09 | Essence | Volume | Pièces | Vol Moyen | | | | | |
|---------------------------------|---|---------|--------|--------|-----------|-----|-------|-----|------|---|
| | | Hêtre | 58.15 | 40 | 1.45 | | | | | |
| Vol. du lot: 58.15 m3 | Situation: Pomy, chemin du Refuge | | | | | | | | | |
| | Enlèvement: 01 juin 2020 Plan N°: 2 | | | | | | | | | |
| | Coord.: 2541787/1177638 GPS: 46.74739 N , 6.67682 E | | | | | | | | | |
| Observation: | | | | | | | | | | |
| Essence | Cat. | Nbre | Volume | V/N | A | A/B | B | B/C | C | D |
| Hêtre | 30/39 | 2 p | 1.70 | 0.85 | | | 1.70 | | | |
| Hêtre | 40/49 | 10 p | 11.89 | 1.19 | | | 11.89 | | | |
| Hêtre | 50/59 | 14 p | 16.84 | 1.20 | | | 16.84 | | | |
| Hêtre | 60/69 | 10 p | 18.11 | 1.81 | | | 16.56 | | 1.56 | |
| Hêtre | 70/79 | 4 p | 9.61 | 2.40 | | | 9.61 | | | |

| 8555 * | Contact: Michel Félix: Mobile +41 79 449 52 09 | Essence | Volume | Pièces | Vol Moyen | | | | | |
|--------------------------------|---|---------|--------|--------|-----------|-----|------|-----|------|---|
| | | Orme | 3.14 | 4 | 0.78 | | | | | |
| Vol. du lot: 3.14 m3 | Situation: Pomy, chemin du Refuge | | | | | | | | | |
| | Enlèvement: 01 juin 2020 Plan N°: 2 | | | | | | | | | |
| | Coord.: 2541787/1177638 GPS: 46.74739 N , 6.67682 E | | | | | | | | | |
| Observation: | | | | | | | | | | |
| Essence | Cat. | Nbre | Volume | V/N | A | A/B | B | B/C | C | D |
| Orme | 30/39 | 2 p | 1.10 | 0.55 | | | 0.78 | | 0.32 | |
| Orme | 40/49 | 2 p | 2.04 | 1.02 | | | 1.13 | | 0.91 | |

| | | | | | | | | | | |
|---------------------|---|--|---------------|------------|-----------|------------|----------|------------|----------|----------|
| 8556 * | Contact: Michel Félix: Mobile +41 79 449 52 09 | Essence | Volume | Pièces | Vol Moyen | | | | | |
| | Vol. du lot: 2.41 m3 | Situation: Pomy, chemin du Refuge | Noyer commu | 2.41 | 2 | 1.20 | | | | |
| | Enlèvement: 01 juin 2020 | Plan N°: 2 | | | | | | | | |
| | Coord.: 2541787/1177638 | GPS: 46.74739 N , 6.67682 E | | | | | | | | |
| Observation: | | | | | | | | | | |
| Essence | Cat. | Nbre | Volume | V/N | A | A/B | B | B/C | C | D |
| Noyer commun | 70/79 | 1 p | 1.02 | 1.02 | | 1.02 | | | | |
| Noyer commun | 80/89 | 1 p | 1.39 | 1.39 | | 1.39 | | | | |

| | | | | | | | | | | |
|---------------------|---|--|---------------|------------|-----------|------------|----------|------------|----------|----------|
| 8557 * | Contact: Michel Félix: Mobile +41 79 449 52 09 | Essence | Volume | Pièces | Vol Moyen | | | | | |
| | Vol. du lot: 1.32 m3 | Situation: Pomy, chemin du Refuge | Noyer commu | 1.32 | 3 | 0.44 | | | | |
| | Enlèvement: 01 juin 2020 | Plan N°: 2 | | | | | | | | |
| | Coord.: 2541787/1177638 | GPS: 46.74739 N , 6.67682 E | | | | | | | | |
| Observation: | | | | | | | | | | |
| Essence | Cat. | Nbre | Volume | V/N | A | A/B | B | B/C | C | D |
| Noyer commun | 30/39 | 2 p | 0.74 | 0.37 | | | | | 0.74 | |
| Noyer commun | 40/49 | 1 p | 0.58 | 0.58 | | | | | 0.58 | |

| | | | | | | | | | | |
|---------------------|---|--|---------------|------------|-----------|------------|----------|------------|----------|----------|
| 8558 * | Contact: Michel Félix: Mobile +41 79 449 52 09 | Essence | Volume | Pièces | Vol Moyen | | | | | |
| | Vol. du lot: 3.37 m3 | Situation: Pomy, chemin du Refuge | Merisier | 3.37 | 2 | 1.69 | | | | |
| | Enlèvement: 01 juin 2020 | Plan N°: 2 | | | | | | | | |
| | Coord.: 2541787/1177638 | GPS: 46.74739 N , 6.67682 E | | | | | | | | |
| Observation: | | | | | | | | | | |
| Essence | Cat. | Nbre | Volume | V/N | A | A/B | B | B/C | C | D |
| Merisier | 40/49 | 1 p | 1.51 | 1.51 | | | 1.51 | | | |
| Merisier | 50/59 | 1 p | 1.87 | 1.87 | | | 1.87 | | | |

| | | | | | | | | | | |
|---------------------|---|---|---------------|------------|-----------|------------|----------|------------|----------|----------|
| 8620 * | Contact: Gaëtan Fässler: Mobile +41 79 433 39 85 | Essence | Volume | Pièces | Vol Moyen | | | | | |
| | Vol. du lot: 27.06 m3 | Situation: Boulens-Bois des Planches | Frêne | 27.06 | 27 | 1.00 | | | | |
| | Enlèvement: 01 juin 2020 | Plan N°: 5 | | | | | | | | |
| | Coord.: 2544133/1169279 | GPS: 46.6724 N , 6.70854 E | | | | | | | | |
| Observation: | | | | | | | | | | |
| Essence | Cat. | Nbre | Volume | V/N | A | A/B | B | B/C | C | D |
| Frêne | 30/39 | 5 p | 2.39 | 0.48 | | | 1.67 | | 0.72 | |
| Frêne | 40/49 | 11 p | 9.74 | 0.89 | | | 7.37 | | 2.37 | |
| Frêne | 50/59 | 7 p | 8.59 | 1.23 | | | 8.59 | | | |
| Frêne | 60/69 | 4 p | 6.34 | 1.59 | | | 6.34 | | | |

